

Baza Adresowa Województwa Łódzkiego

stan na dziś i perspektywy rozwoju

Łódź, dnia 28 czerwca 2016 r.

promuje
łódzkie

Baza Adresowa Województwa Łódzkiego to już wiemy – stan obecny

Baza Adresowa Województwa Łódzkiego jest systemem dedykowanym dla urzędów gmin z terenu Województwa Łódzkiego. System umożliwia prowadzenie ewidencji miejscowości, ulic i adresów w sposób zgodny z Rozporządzeniem Ministra Administracji i Cyfryzacji z dnia 9 stycznia 2012r. w sprawie ewidencji miejscowości, ulic i adresów (Dz. U. 2012 r. poz. 125).

Baza Adresowa Województwa Łódzkiego powstała w ramach realizacji projektu „Infrastruktura Regionalnego Systemu Informacji Przestrzennej Województwa Łódzkiego” realizowanego w ramach Regionalnego Programu Operacyjnego Województwa Łódzkiego na lata 2007-2013.

Baza Adresowa Województwa Łódzkiego to już wiemy – stan obecny

Gminy realizują zadania własne – prowadzenie ewidencji miejscowości, ulic i adresów na udostępnionym całkowicie bezpłatnym środowisku (Baza Adresowa Województwa Łódzkiego). Nie ma potrzeby przeznaczania dodatkowych funduszy na aplikację i jej obsługę.

Departament Geodezji i Kartografii Urzędu Marszałkowskiego Województwa Łódzkiego: administruje bazą oraz systemem, zarządza użytkownikami systemu, udostępnia aplikację do prowadzenia Bazy Adresowej Województwa Łódzkiego, udostępnia dane referencyjne.

Baza Adresowa Województwa Łódzkiego to już wiemy – stan obecny

Aplikacja do prowadzenia Bazy Adresowej Województwa Łódzkiego
(dla użytkowników autoryzowanych)

www.adresy.lodzkie.pl

Dane z Bazy Adresowej Województwa Łódzkiego są **publicznie**
dostępne za pośrednictwem Geoportalu Województwa Łódzkiego

www.geoportal.lodzkie.pl

Aplikacja mobilna, podręczniki obsługi systemów oraz różne informacje
i ciekawostki „z życia wzięte” do pobrania ze strony internetowej

www.rsip.lodzkie.pl

Baza Adresowa Województwa Łódzkiego stan obecny

Dane Bazy Adresowej Województwa Łódzkiego zostały zaktualizowane na podstawie prac wykonywanych na zlecenie Głównego Urzędu Geodezji i Kartografii. Prace te wykonywane były na obszarze 124 gmin.

Wyniki prac zostały wprowadzone do Bazy Adresowej Województwa Łódzkiego oraz połączone z danymi tworzonymi na bieżąco przez Operatorów.

Mamy obecnie dane dużo lepszej jakości, ale niestety ze względu na ich złożoność zdarzają się błędy merytoryczne najczęściej związane z migracją danych dotychczasowych do nowych struktur. Zauważone tak przez nas, jak i przez Państwa usterki poprawiane są na bieżąco.

Baza Adresowa Województwa Łódzkiego stan obecny

Danymi Bazy Adresowej Województwa Łódzkiego zasilany jest państwowy rejestr granic i powierzchni jednostek podziałów terytorialnych kraju (PRG).

Przeszliśmy wspólnie wraz z zespołem odpowiedzialnym za PRG żmudną procedurę połączenia naszych wspólnych systemów informacyjnych z uwzględnieniem zasad polityki bezpieczeństwa danych, systemów oraz wszelkich zabezpieczeń informatycznych.

Na dzień dzisiejszy zasilone zostało 85% obszaru podlegającego aktualizacji.

Na pozostałym obszarze niestety wystąpiły błędy uniemożliwiające eksport danych. Jesteśmy w trakcie identyfikowania i usuwania błędów.

Baza Adresowa Województwa Łódzkiego stan obecny

Główny Geodeta Kraju mając na uwadze potrzeby odbiorców oraz użytkowników danych ewidencji miejscowości, ulic i adresów podjął decyzje o utworzeniu Rady Użytkowników aplikacji EMUiA administrowanej przez GUGiK.

Z naszej strony zaproponowaliśmy, by zakres działania Rady Użytkowników rozszerzyć również o osoby/gminy które nie korzystają z aplikacji GUGiK, a posiadają wiedzę merytoryczną pomocną w pracach, które miałyby Rada wspomagać.

Z założenia Rada Użytkowników miałyby być zespołem doradczym oraz inicjującym różne przedsięwzięcia związane z upowszechnianiem, prowadzeniem oraz wykorzystaniem danych ewidencji miejscowości, ulic i adresów do bieżących prac wykonywanych w gminach, również w innych dziedzinach oraz zadaniach.

Biorąc pod uwagę nasze dotychczasowe doświadczenie, zaproponowaliśmy, by skład Rady obejmował także pracowników merytorycznych zajmujących się ewidencją miejscowości, ulic i adresów, a nie tylko wójtów/burmistrzów/prezydentów miast.

Prace, rozmowy trwają...

Będziemy informować Państwa jak się sprawa rozwija.

Baza Adresowa Województwa Łódzkiego stan obecny – pamiętajmy o Geoportalu Województwa Łódzkiego

Baza Adresowa Województwa Łódzkiego oraz Geoportal Województwa Łódzkiego

Dwa wzajemnie uzupełniające się produkty, realizujące wspólne cele.

Rozwój każdego z nich wpływa oraz gwarantuje poprawę działania drugiego.

Baza Adresowa Województwa Łódzkiego jest przeznaczona dla wąskiego grona odbiorców.

Geoportal Województwa Łódzkiego – dane dostępne dla każdego.

www.geoportal.lodzkie.pl'."/>

IRSI WL

BAZA ADRESOWA WOJEWÓDZTWA ŁÓDZKIEGO
Infrastruktura Regionalnego Systemu Informacji
Przestrzennej Województwa Łódzkiego

Uzytkownik:

Hasło:

Pamiętaj mnie

Zaloguj

Publiczne zbiory danych dostępne pod adresem www.geoportal.lodzkie.pl

IRSI WL

GEOPORTAL WOJEWÓDZTWA ŁÓDZKIEGO
Infrastruktura Regionalnego Systemu Informacji Przestrzennej
Województwa Łódzkiego

Ankieta

Osoba fizyczna

Instytucja

Baza Adresowa Województwa Łódzkiego stan obecny – pamiętajmy o Geoportalu Województwa Łódzkiego

Współrzędne X: 454464.47 Y: 521593.12 N: 51°57'21.03" E: 19°11'51.56" Układ współrzędnych 1992 (2180) Aktywna warstwa Działki ewidencyjne Obiektów zaznaczonych 0

Baza Adresowa Województwa Łódzkiego atrybuty specjalne – przypomnienie

Istnieje możliwość przypisania do adresu atrybutów specjalnych. Nazwy atrybutów specjalnych tworzone są **osobno dla każdej gminy**. Dodawanie, edycja, usuwanie wartości atrybutów specjalnych przez operatora nie ma wpływu na wprowadzone dane adresowe. Informacje zawarte w tabeli atrybutów dodatkowych nie są widoczne dla użytkownika publicznego.

Atrybutami specjalnymi są np.: informacja o umowie dotyczącej wywozu śmieci, informacja czy posesja posiada płot, każda informacja, która jest istotna ze względu na specyfikę danego obszaru.

Tabela atrybutów specjalnych zawiera: 3 atrybuty tekstowe (250 znaków), 5 atrybutów liczbowych integer, 3 atrybuty logiczne True/False, 3 atrybuty tekstowe (24 znaki).

Baza Adresowa Województwa Łódzkiego atrybuty specjalne – przypomnienie

Aliazy atrybutów specjalnych - ? [X]

Edycja obiektu o identyfikatorze:1298

Alias atrybutu tekstowego 1 (250 znaki)
text_1

Alias atrybutu tekstowego 2 (250 znaki)
text_2

Alias atrybutu tekstowego 3 (250 znaki)
text_3

Alias atrybutu liczbowego 1
int_1

Alias atrybutu liczbowego 2
int_2

Alias atrybutu liczbowego 3
int_3

Alias atrybutu liczbowego 4
int_4

Alias atrybutu liczbowego 5
int_5

Alias atrybutu logicznego 1
bool_1

Alias atrybutu logicznego 2
bool_2

Alias atrybutu logicznego 3
bool_3

Alias atrybutu tekstowego 4 (24 znaki)
text_4

Alias atrybutu tekstowego 5 (24 znaki)
text_5

Alias atrybutu tekstowego 6 (24 znaki)
text_6

Baza Adresowa Województwa Łódzkiego stan obecny – pamiętajmy o Geoportalu Województwa Łódzkiego

Systematycznie zwiększa się liczba współpracujących instytucji, które publikują dane w Geoportalu Województwa Łódzkiego lub korzystają z usług sieciowych. Są to, m.in. Łódzka Specjalna Strefa Ekonomiczna, Wojewódzki Inspektorat Ochrony Środowiska w Łodzi, Zarząd Nieruchomości Województwa Łódzkiego, Centrum Obsługi Przedsiębiorcy, Departamenty Urzędu Marszałkowskiego Województwa Łódzkiego.

Popularyzacja Geoportalu Województwa Łódzkiego wpisuje się w trend odchodzenia przez użytkowników od korzystania z map w postaci papierowej na rzecz map dostępnych on-line w Geoportalu, co znajduje odzwierciedlenie w mniejszej ilości udostępnianych klasycznych map.

Praktycznie każdy nowy Moduł/Portal tematyczny publikowany w Geoportalu Województwa Łódzkiego zawiera odniesienie do danych ewidencji miejscowości, ulic i adresów. Ze szczególnym wskazaniem na dane adresowe.

Geoportal Województwa Łódzkiego

kilka słów o danych - Portal map glebowo-rolniczych i geologicznych

Portal map glebowo-rolniczych i geologicznych

pokrycie obszaru województwa łódzkiego wektorową mapą glebowo – rolniczą
(stan na dzień 1 stycznia 2016 roku).

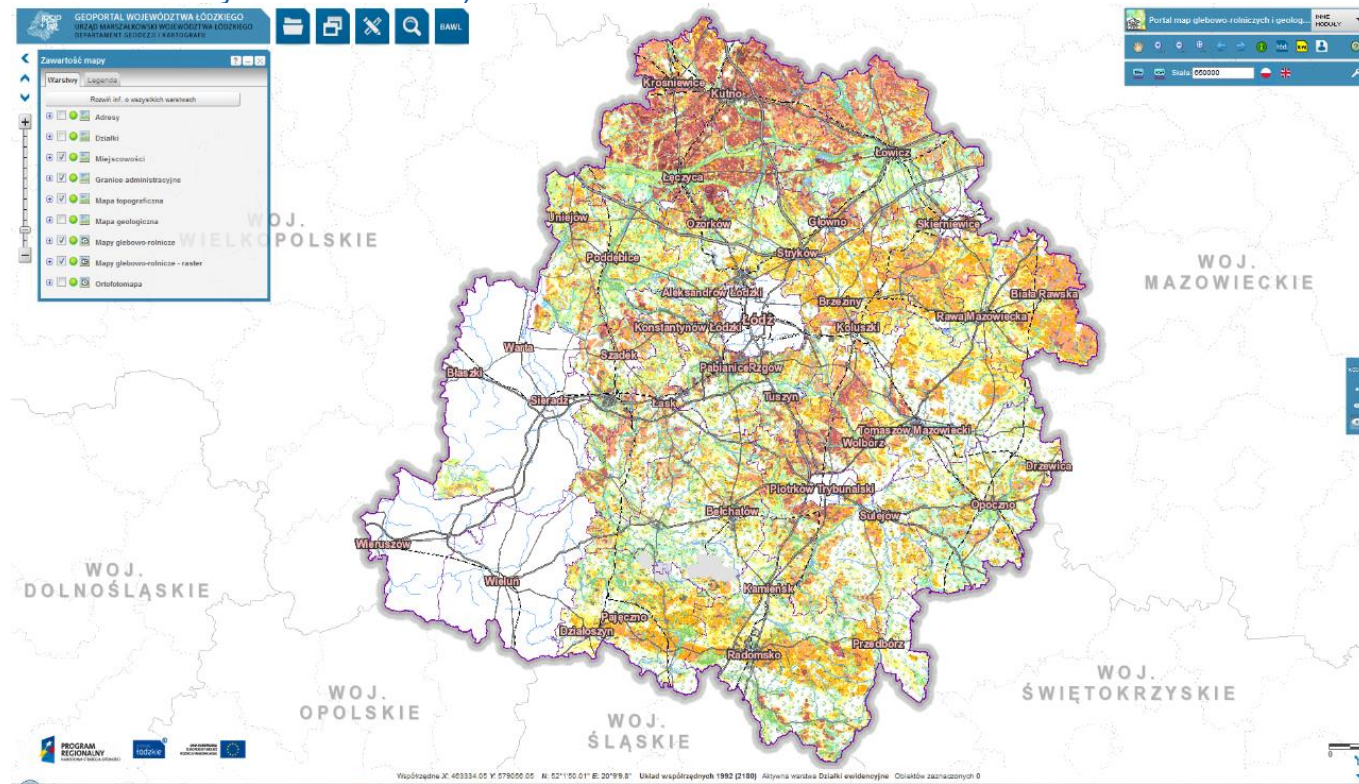

Geoportal Województwa Łódzkiego kilka słów o danych – Portal inwestora

Portal inwestora – dedykowany potencjalnym inwestorom, prezentujący podstawowe informacje dotyczące terenów przeznaczonych pod inwestycje oraz oferty przetargów na sprzedaż, najem oraz dzierżawę nieruchomości należących do województwa łódzkiego.

Prezentowane są także informacje o studium uwarunkowań i kierunków zagospodarowania przestrzennego, miejscowy plan zagospodarowania przestrzennego.

Geoportal Województwa Łódzkiego kilka słów o danych – Portal inwestora

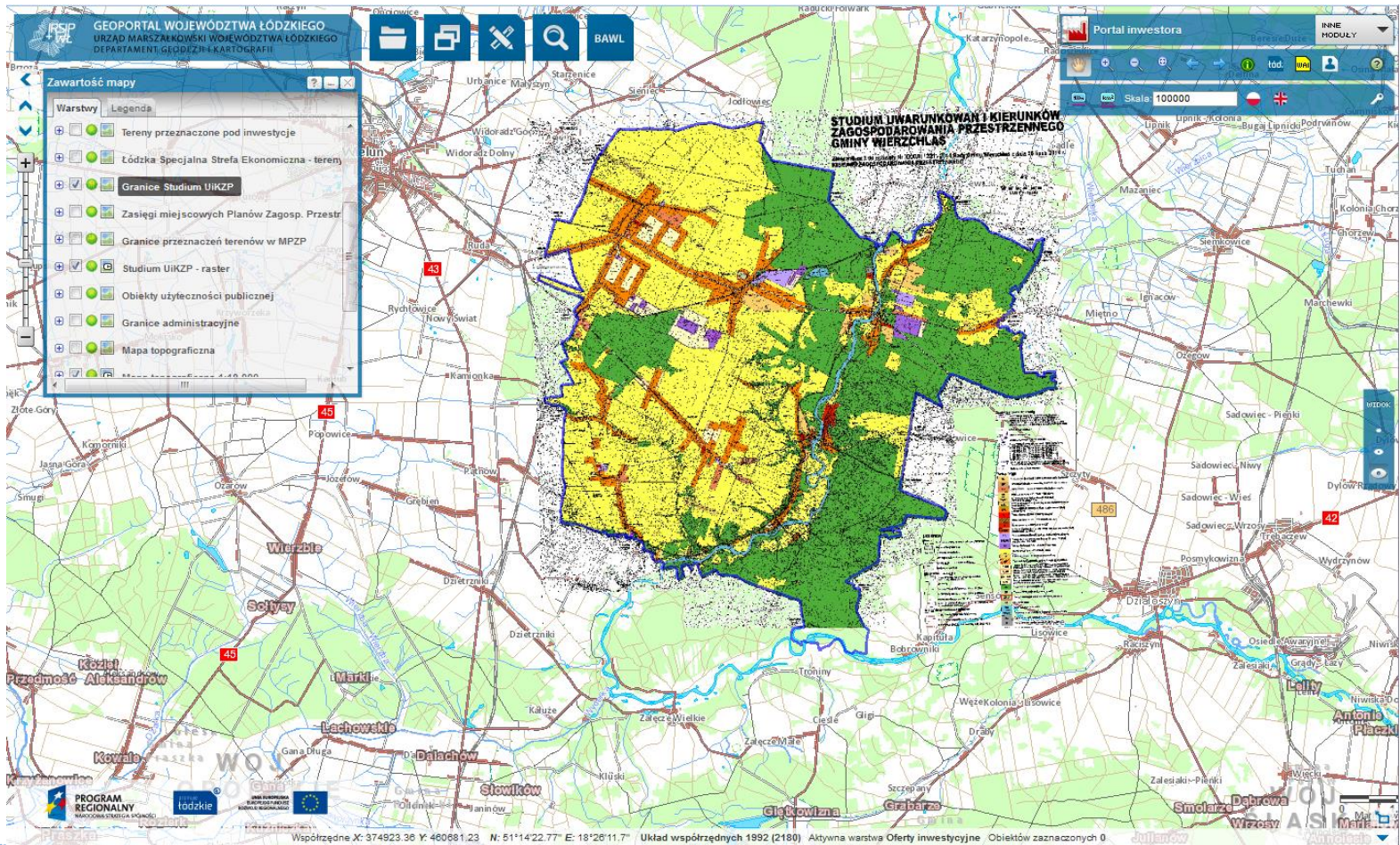

Geoportal Województwa Łódzkiego kilka słów o danych – Portal inwestora

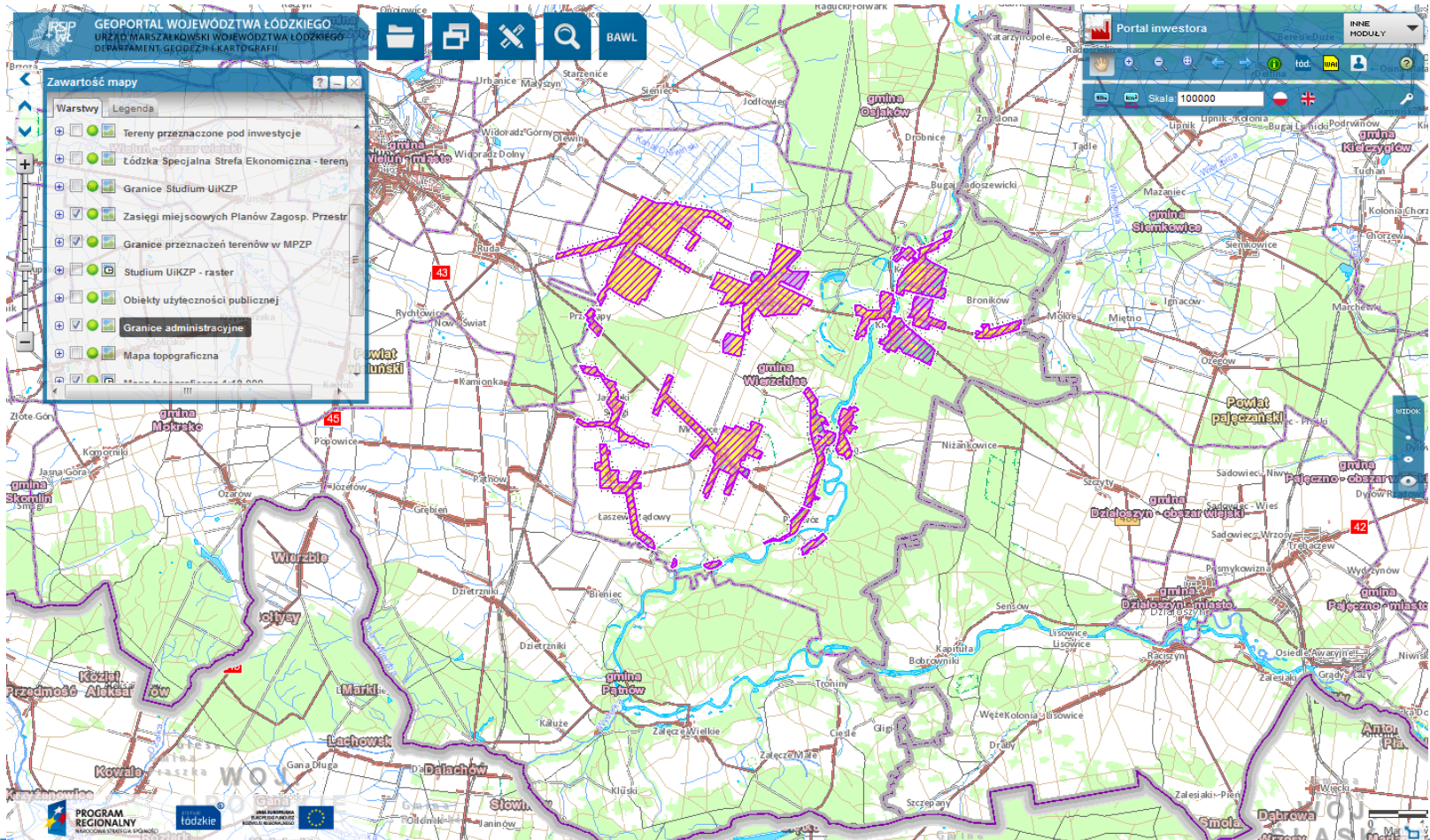

Geoportal Województwa Łódzkiego kilka słów o danych – Portal inwestora

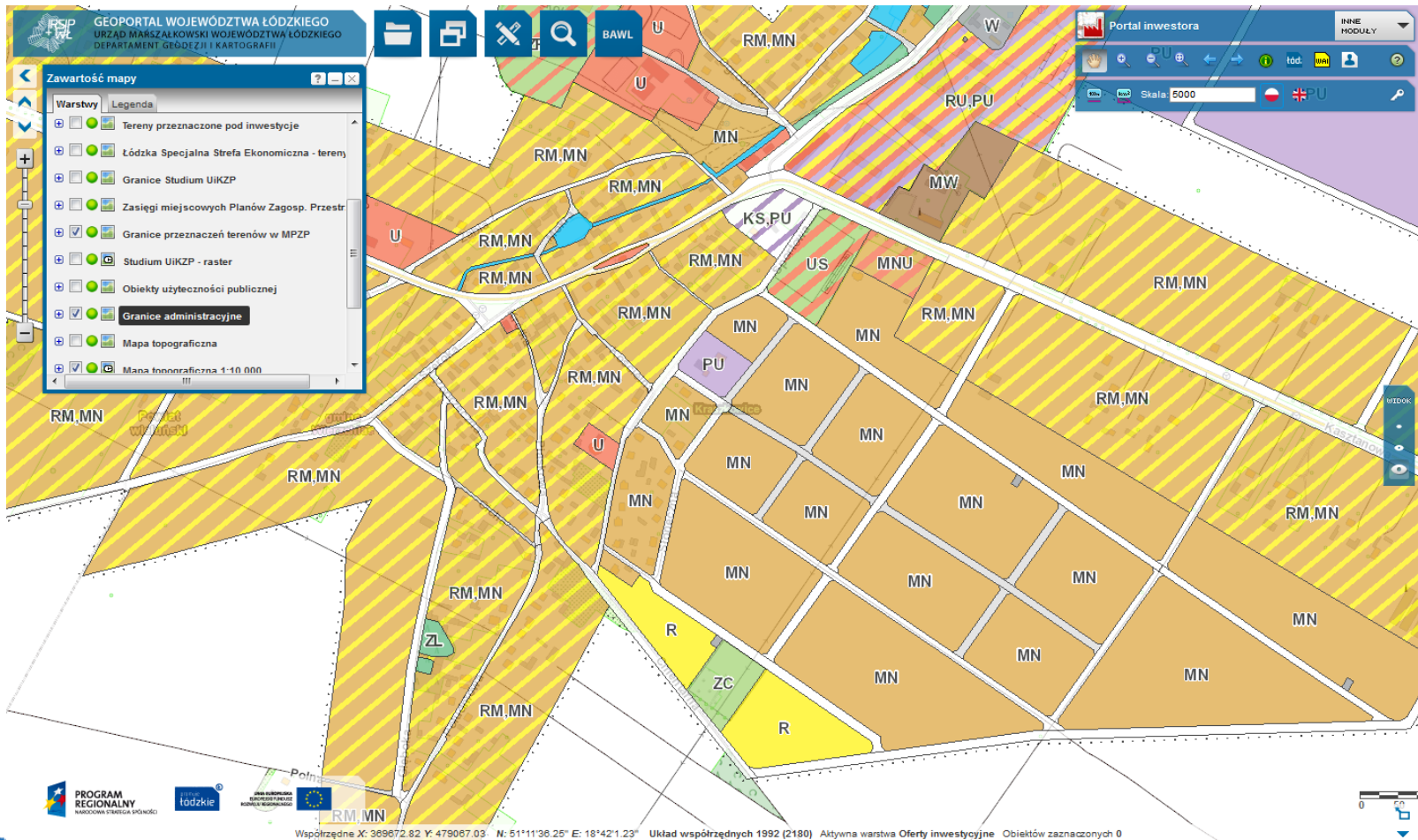

Geoportal Województwa Łódzkiego kilka słów o danych – Portal inwestora

- Przeznaczenia terenów w MPZP:** Tereny usług sportu
- Oznaczenie literowe:** US
- Oznaczenie - opis:** Tereny usług sportu
- Nr Uchwały w spr. uchwalenia MPZP:** III/14/2006
- Link do podstawy prawnej:** <http://www.biuletyn.net/nt-bin/private/wierzchlas/265.pdf>
- Link do podstawy prawnej:** <http://www.biuletyn.net/nt-bin/private>

The interface also includes a 'Zawartość mapy' (Map Content) panel on the left with various layers like 'Tereny przeznaczone pod inwestycje' and 'Mapa topograficzna'. The top right corner features a 'Portal inwestora' (Investor Portal) section with navigation tools and a scale of 5000. The bottom of the map shows the 'PROGRAM REGIONALNY ŁÓDZKIE' logo and coordinates: Współrzędne X: 368732.23 Y: 479289.29 N: 51°11'5.82" E: 18°42'12.89" Układ współrzędnych 1992 (2180) Aktywna warstwa Oferty inwestycyjne Obiektów zaznaczonych 0.

Geoportal Województwa Łódzkiego kilka słów o danych – Portal ortofotomapa

Portal ortofotomap – portal zawierający fotomapy z 1978 roku oraz ortofotomapy z lat 1996 -1998, 2001-2005, 2007, 2009, 2012.

Każdorazowe pozyskanie nowych zbiorów, skutkuje uaktualnieniem danych w portalu.

Geoportal Województwa Łódzkiego kilka słów o danych – Portal ortofotomapa

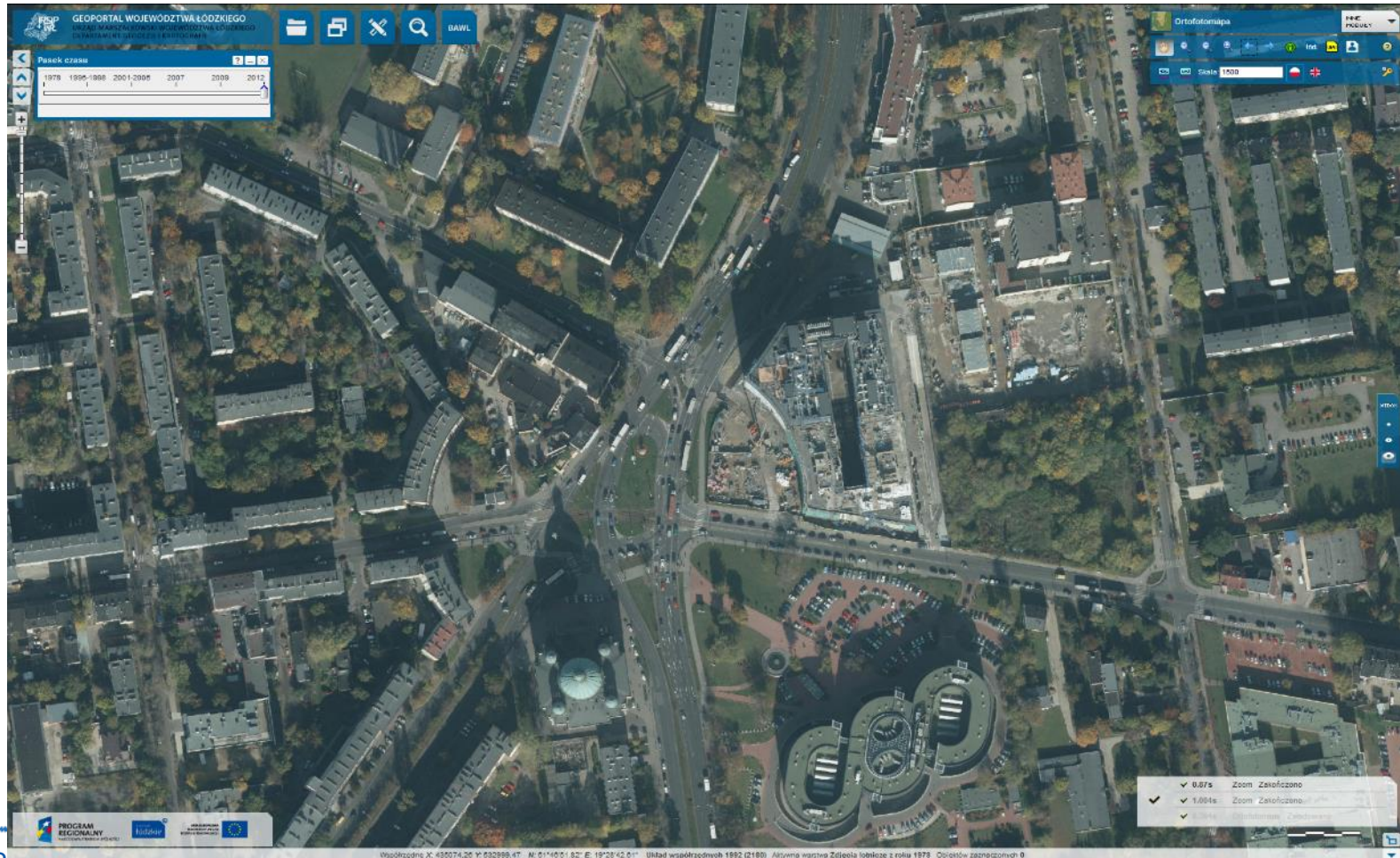

Geoportal Województwa Łódzkiego kilka słów o danych - Portal ortofotomapa

Dodana została „na stałe” ortofotomapa 2015 dla Łodzi (WMS)

Obecnie pozyskaliśmy ortofotomapę aktualność 2015 dla około 40% obszaru województwa (dalsze pozyskiwanie trwa).

Geoportal Województwa Łódzkiego

kilka słów o danych - Portal komunikacja - Łódzka Kolej Aglomeracyjna

Portal komunikacja - Łódzka Kolej Aglomeracyjna

Przedstawia zasięg działania Łódzkiej Kolei Aglomeracyjnej (ŁKA) i nie tylko. Prezentowane są tam linie i dworce kolejowe ŁKA, strefy Wspólnego Biletu Aglomeracyjnego. Wykorzystując narzędzie Identyfikacja możemy pozyskać dodatkową, opisową informację o liniach, dworcach oraz strefach.

Ponadto w portalu przedstawiono sieć drogową z wyeksponowaniem autostrad, płatnego odcinka autostrady z towarzyszącymi jej Punktami poboru opłat i Miejscami obsługi podróżnych czy dróg ekspresowych.

Geoportal Województwa Łódzkiego

kilka słów o danych - Portal komunikacja - Łódzka Kolej Aglomeracyjna

Zawartość mapy

Warstwy | Legenda

Rozwiń inf. o wszystkich warstwach

- Łódzka Kolej Aglomeracyjna - LKA
- Wspólny Bilet Aglomeracyjny - WBA
- Dworce, przystanki, infrastruktura drogowa
- Obiekty użyteczności publicznej
- Miejscowości
- Granice administracyjne
- Mapa topograficzna
- Ortofotomapa

Skala: 500000

Współrzędne: X: 496565.79 Y: 434447.74 N: 52°19'52.12" E: 18°2'15.78" Układ współrzędnych 1992 (2180) Aktywna warstwa Dworce LKA Obiektów zaznaczonych 0

0.96s	Komunikacja - Ło...	Załadowano
3.909s	Zoom	Zakończono
1.569s	Zoom	Zakończono

Geoportal Województwa Łódzkiego

kilka słów o danych - Portal komunikacja - Łódzka Kolej Aglomeracyjna

GEOPORTAL WOJEWÓDZTWA ŁÓDZKIEGO
URZĄD MARSZAŁKOWSKI WOJEWÓDZTWA ŁÓDZKIEGO
DEPARTAMENT GEODEZJI I KARTOGRAFII

Zawartość mapy

- Warstwy
- Legenda
- Rozwiń inf. o wszystkich warstwach
- Łódzka Kolej Aglomeracyjna - LKA
- Wspólny Bilet Aglomeracyjny - WBA
- Dworce, przystanki, infrastruktura drogowa
- Obiekty użyteczności publicznej
- Miejscowości
- Granice administracyjne
- Mapa topograficzna
- Ortofotomapa

Łódzka Kolej Aglomeracyjna - LKA
Koluszki
Adres dworca
Koluszki, ul. Kolejowa
Rozkład jazdy pociągów LKA
<https://lka.lodzkie.pl/Rozklady-jazdy/>
Wyszukaj i kup bilet online LKA
<https://e-bilet.lka.lodzkie.pl/sale>
Gdzie można kupić bilet LKA?
<http://lka.lodzkie.pl/gdzie-kupic-bilet/>
Wspólny Bilet Aglomeracyjny - WBA - strefa taryfowa

Współrzędne X: 427046.38 Y: 530928.24 N: 51°42'32.32" E: 19°28'51.92" Układ współrzędnych 1992 (2100) Aktywna warstwa Dworce LKA - Obiektów zaznaczonych 0

Geoportal Województwa Łódzkiego kilka słów o danych – Portal zbiórka zużytych baterii i pojazdów

Portal **Zbiórka zużytych baterii i pojazdów**

Zawiera adresy przedsiębiorców prowadzących zbiórkę odpadów niebezpiecznych lub/i zajmujących się ich przetwarzaniem lub recyklingiem typu zużyte baterie, akumulatory i pojazdy.

Powstał w oparciu o wykaz prowadzony przez Wydział Opłat Środowiskowych Departamentu Rolnictwa i Ochrony Środowiska Urzędu Marszałkowskiego Województwa Łódzkiego.

Geoportal Województwa Łódzkiego

kilka słów o danych – Portal zbiórka zużytych baterii i pojazdów

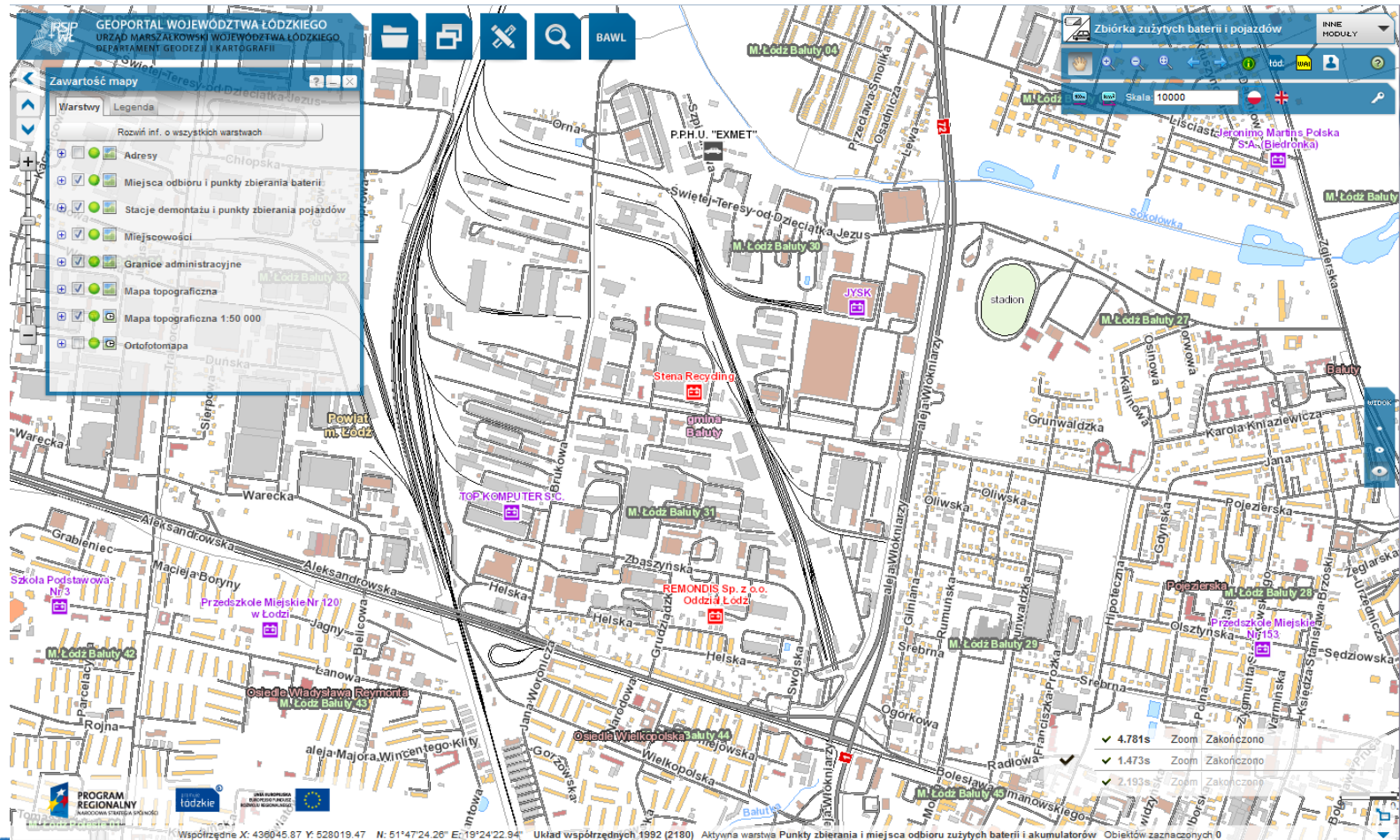

Geoportal Województwa Łódzkiego

kilka słów o danych – Portal zbiórka zużytych baterii i pojazdów

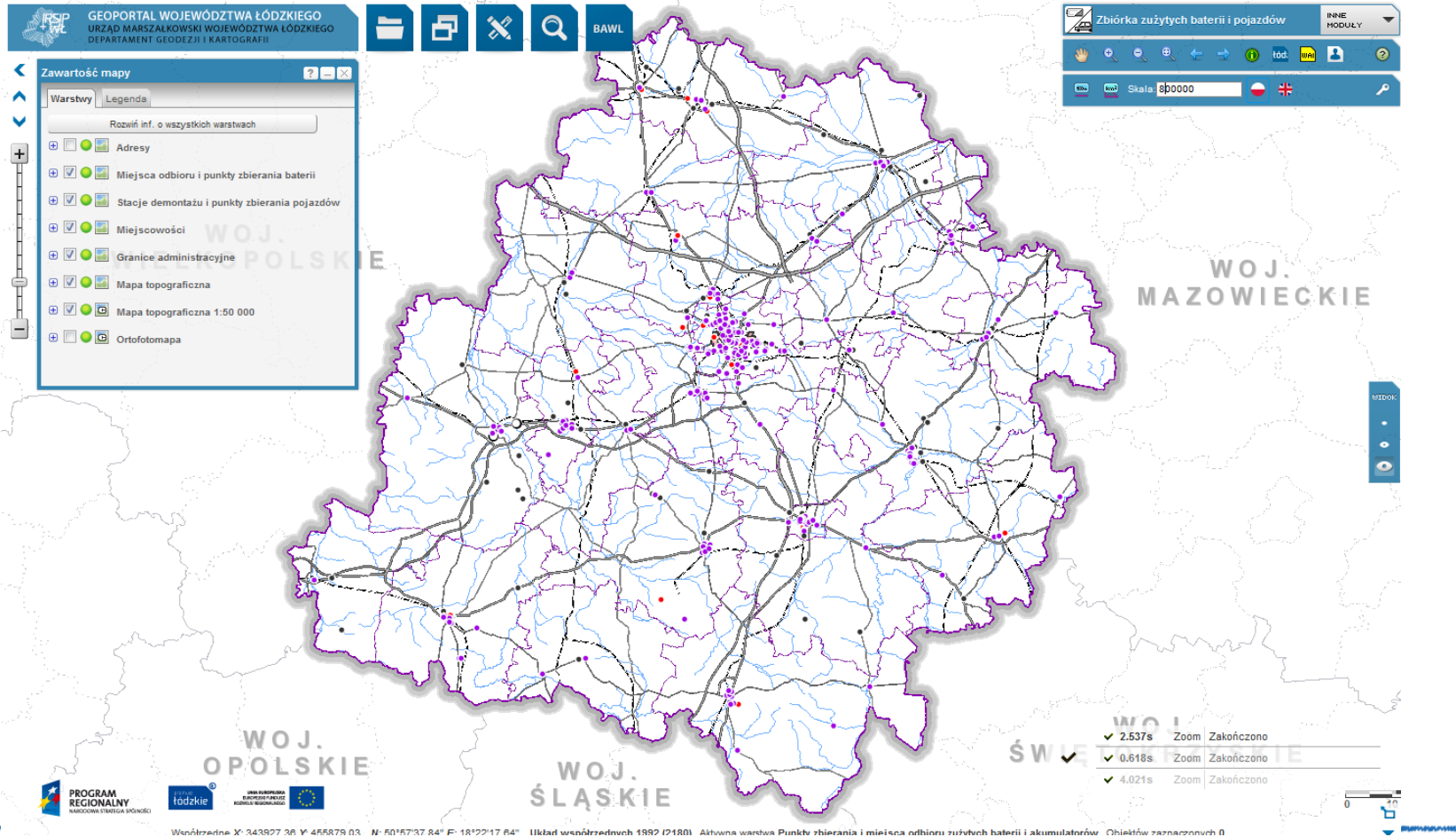

Geoportal Województwa Łódzkiego informacja przestrzenna nie jest ograniczona czasem – mapy historyczne

Moduł „**Mapy historyczne Województwa Łódzkiego**”

Prezentowane mapy w postaci rastrowej pochodzą z zasobów:

1. Biblioteki Uniwersytetu Łódzkiego,
2. Starostwa Powiatowego w Pabianicach,
3. Zasobów własnych Urzędu Marszałkowskiego Województwa Łódzkiego.

Ze względu na zróżnicowaną dokładność materiałów źródłowych granice Województwa Łódzkiego z lat 1919 – 1975 mają charakter orientacyjny. Przy opracowaniu modułu wykorzystano materiały państwowego zasobu geodezyjnego i kartograficznego, materiały będące wynikiem stażu badawczego realizowanego wspólnie z Wydziałem Nauk Geograficznych Uniwersytetu Łódzkiego, informacje z publikacji „Województwo Łódzkie 1919 – 2009 studia i materiały” – Łódź 2009, Polskie Towarzystwo Historyczne Oddział Łódzki a także z witryny pl.wikipedia.org.

Geoportal Województwa Łódzkiego

informacja przestrzenna nie jest ograniczona czasem – mapy historyczne

Geoportal Województwa Łódzkiego

informacja przestrzenna nie jest ograniczona czasem – mapy historyczne

GEOPORTAL WOJEWÓDZTWA ŁÓDZKIEGO
URZĄD MARSZAŁKOWSKI WOJEWÓDZTWA ŁÓDZKIEGO
DEPARTAMENT GEODEZJI I KARTOGRAFII

MAPA WOJEWÓDZTWA ŁÓDZKIEGO

Mapy historyczne Województwa Łódzkiego... INNE MODUŁY

Zmiany granic Województwa

1919 1938 1939 1945 1950 1954 1960 1975 1999

Zawartość mapy

Warstwy Legenda

- Miejscowości
- Granice administracyjne od 1999 r.
- Granice administracyjne w 1975 r.
- Granice administracyjne w 1960 r.
- Granice administracyjne w 1954 r.
- Granice administracyjne w 1950 r.
- Granice administracyjne w 1945 r.
- Granice administracyjne w 1939 r.
- Granice administracyjne w 1938 r.
- Granice administracyjne w 1919 r.

WOJEWÓDZTWO ŁÓDZKIE W 1939 R.

Współrzędne X: 346811.32 Y: 370815.32 N: 50°58'25.11" E: 17°9'33.8" Układ współrzędnych 1992 (2180) Aktywna warstwa Miasta Obiektów zaznaczonych 0

Geoportal Województwa Łódzkiego informacja przestrzenna nie jest ograniczona czasem – mapy historyczne

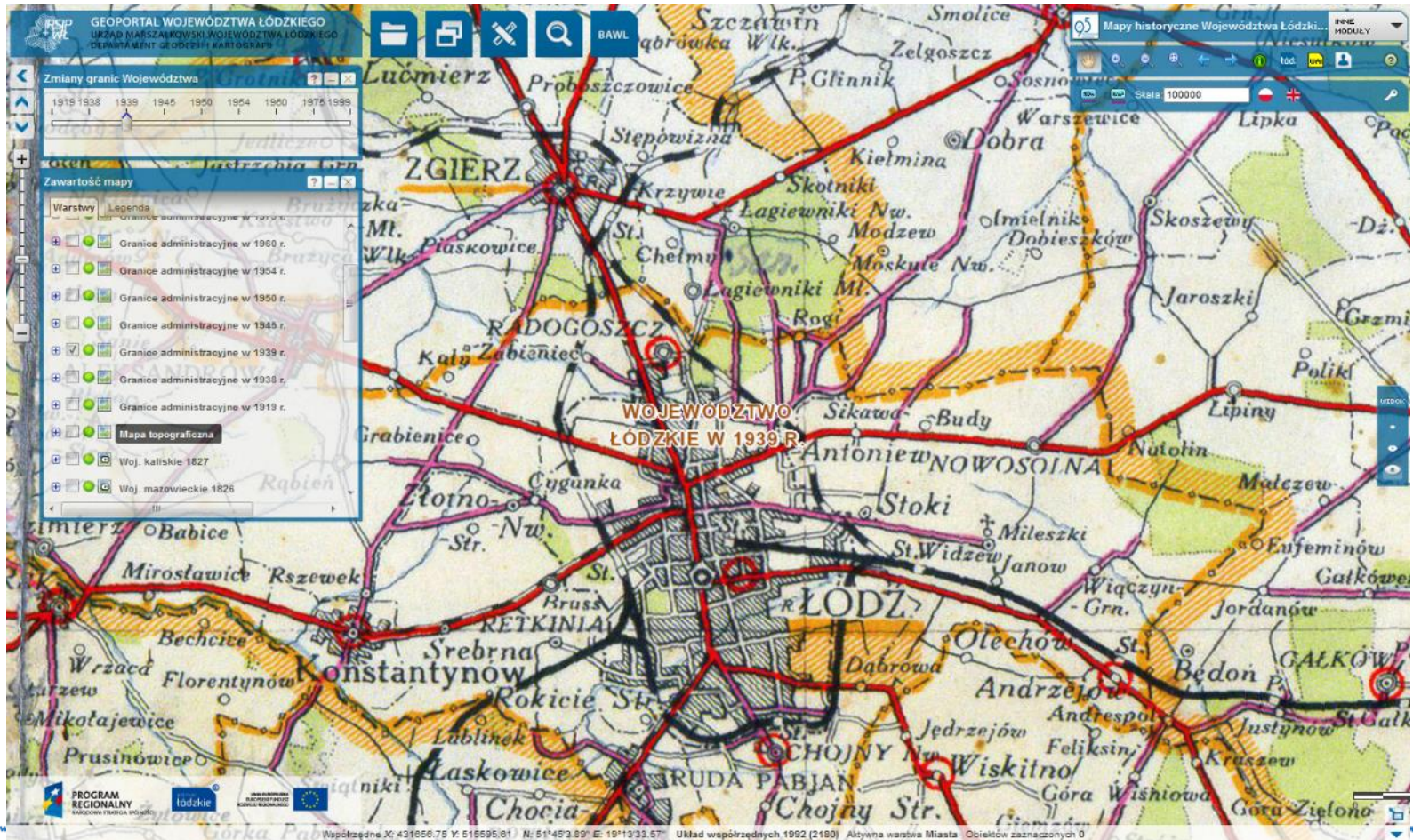

Geoportal Województwa Łódzkiego informacja przestrzenna nie jest ograniczona czasem – mapy historyczne

Geoportal Województwa Łódzkiego kilka słów o przydatnych funkcjonalnościach

Osadzenie mapy to zamieszczenie na prywatnej lub firmowej stronie www okna mapowego z dynamiczną zawartością pochodzącą z Geoportalu Województwa Łódzkiego wraz z markerem (pinezką) i okienkiem informacyjnym.

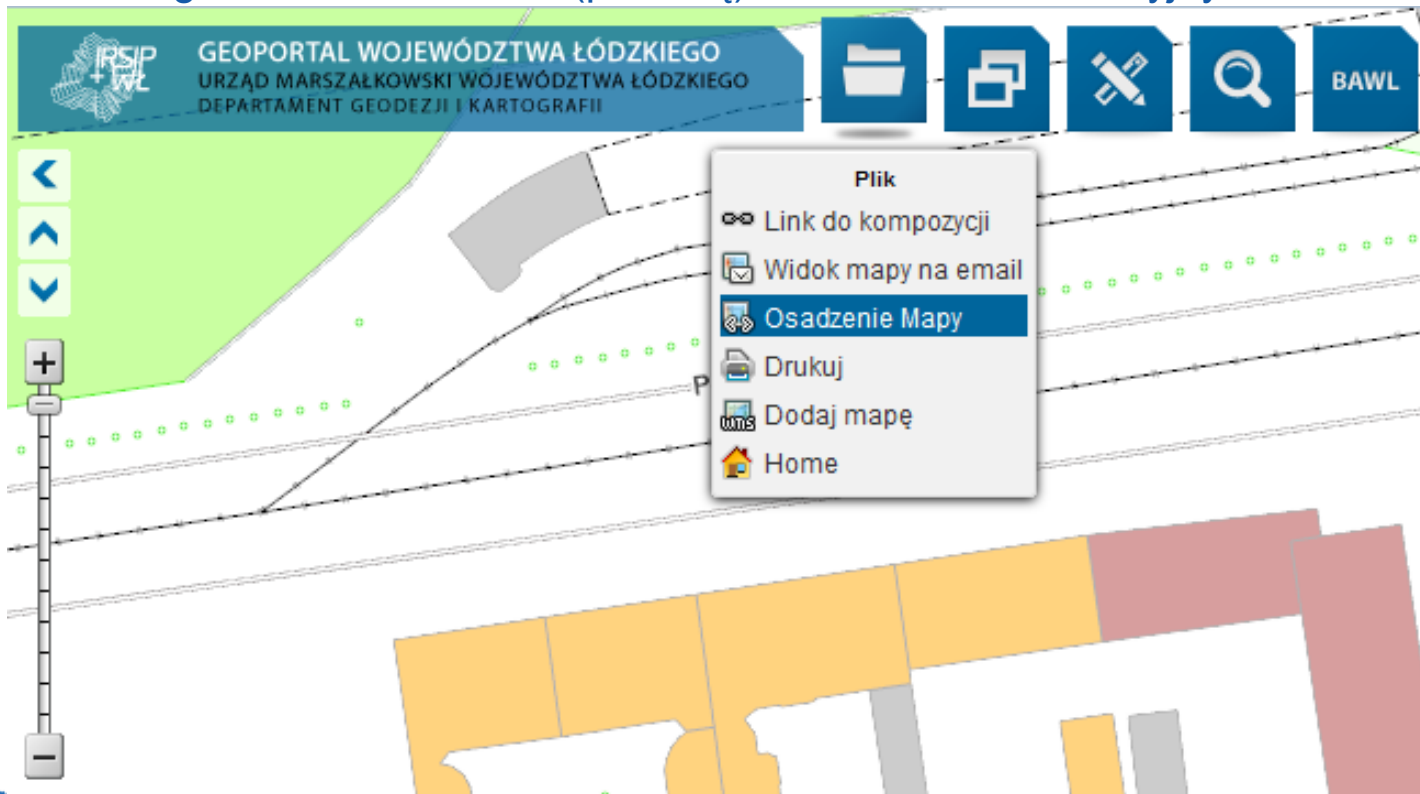

Geoportal Województwa Łódzkiego kilka słów o przydatnych funkcjonalnościach

Osadzenie mapy to zamieszczenie na prywatnej lub firmowej stronie www okna mapowego z dynamiczną zawartością pochodzącą z Geoportalu Województwa Łódzkiego wraz z markerem (pinezką) i okienkiem informacyjnym.

Wygląd strony:

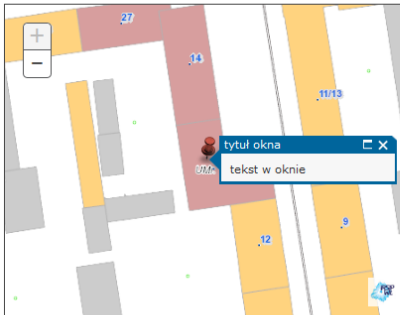

Poniższy kod HTML należy wkleić jako stronę HTML, celem uzyskania interaktywnego obszaru na własnej stronie.

```
<html>
<head>
</head>
<body>
<iframe src="http://geoportal.lodzkie.pl/imap/imgp/genmap?objectId=155905&popupTitle=tytuł&C5%82+okna&popupContent=tekst+w+oknie&popupSize=200,100&
markerxy=434811.7803318938,531686.405681144&mapxy=434811.7803318938,531686.405681144&
scale=1000" style="width:450px; height:350px; overflow: hidden; " frameborder="0" scrolling="no"></iframe>
</body>
</html>
```

Poniższy opis parametrów wyjaśnia użytkownikowi możliwości dostosowania okna mapy, lokalizacji markera oraz jego opisu według własnych potrzeb. W celu zdefiniowania własnych parametrów należy zamienić w kodzie HTML wartość domyślną na własną.

Parametr	Opis parametru	Wartość domyślna	Przykładowa wartość
popupTitle	Tytuł okna informacyjnego	tytuł okna	Lokalizacja WODGIK
popupContent	Tekst w oknie informacyjnym	tekst w oknie	91-423 Łódź, ul. Sołna 14
popupSize	Rozmiar okna informacyjnego (szerokość i wysokość). Wysokość będzie dopasowana automatycznie do długości tekstu	200,100	250,100
markerxy	Współrzędne wskazanego punktu (pinezki)	Domyślnie zastosowano aktualne współrzędne środka mapy	434810.33,531689.71
mapxy	Współrzędne środka mapy	Domyślnie zastosowano aktualne współrzędne środka mapy	434810.33,531689.71
scale	Mianownik skali mapy	Domyślnie zastosowano aktualny mianownik skali mapy o wartości w momencie użycia narzędzia „Osadzone Mapy”	5000

Geoportal Województwa Łódzkiego kilka słów o przydatnych funkcjonalnościach

Osadzenie mapy to zamieszczenie na prywatnej lub firmowej stronie www okna mapowego z dynamiczną zawartością pochodzącą z Geoportalu Województwa Łódzkiego wraz z markerem (pinezką) i okienkiem informacyjnym.

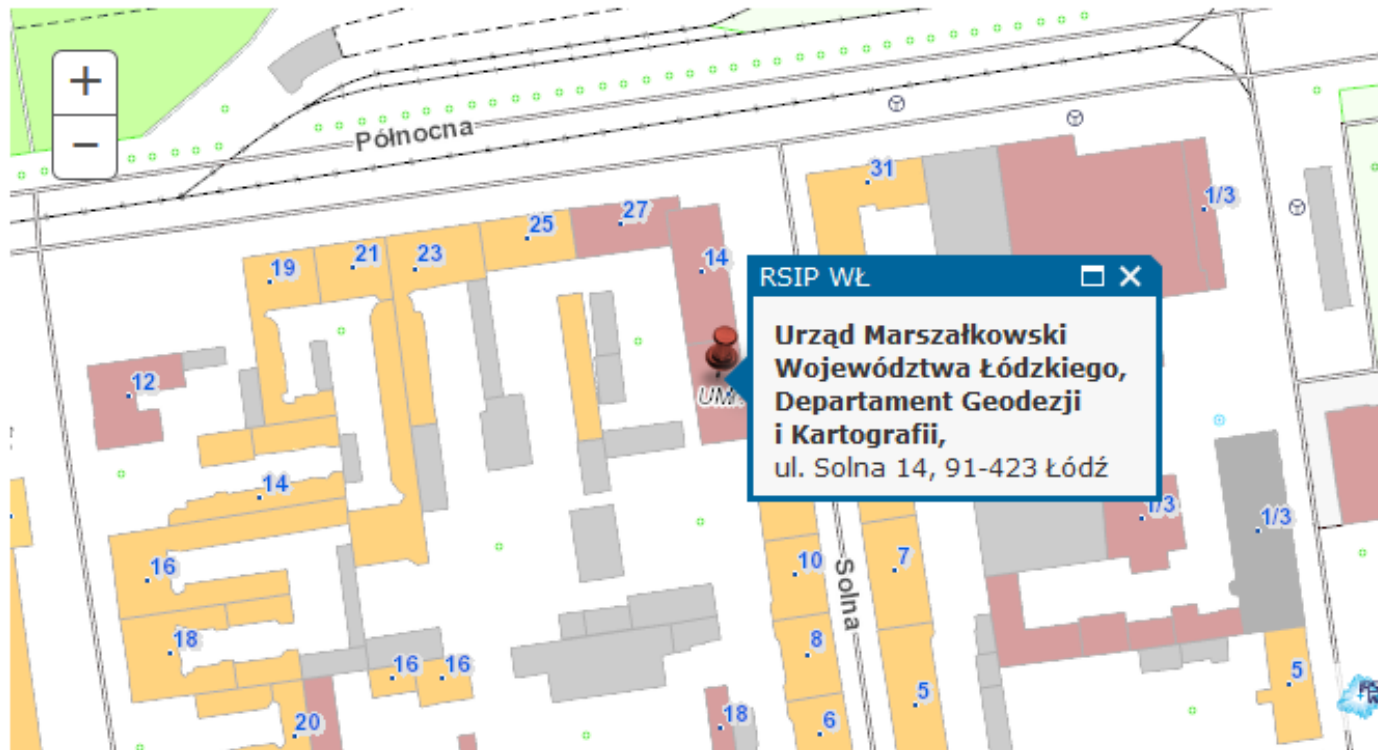

Geoportal Województwa Łódzkiego kilka słów o przydatnych funkcjonalnościach

Regionalny System Informacji Przestrzennej
Województwa Łódzkiego

Aktualności
Geoportal
Geoportal Województwa Łódzkiego
Baza Adresowa Województwa Łódzkiego
WODGiK
Zasób
Udostępnianie map
Pobierz
Kontakt
RSIP
Definicja RSIP
Podstawy prawne
Edukacja Geodezyjna
Administracja Geodezyjna
Linki do stron
Kontakt
Projekt IRSIP WŁ
O projekcie
Lider i partnerzy
Realizacja
Trwałość projektu

24-06-2016

Rozstrzygnięcie konkursu dla nauczycieli

23 czerwca br. w obecności Pani Jolanty Zięby-Gzik Członka Zarządu Województwa Łódzkiego odbył się finał konkursu „Po Łódzkim wojaże z Geoportalem w parze” na scenariusz zajęć edukacyjnych z wykorzystaniem zasobów Geoportalu Województwa Łódzkiego. Rozstrzygnięcie konkursu stanowiło podsumowanie pierwszej edycji kursu dla nauczycieli współorganizowanego przez Departament Geodezji i Kartografii Urzędu Marszałkowskiego Województwa Łódzkiego oraz Wojewódzki Ośrodek...

[Czytaj więcej...](#)

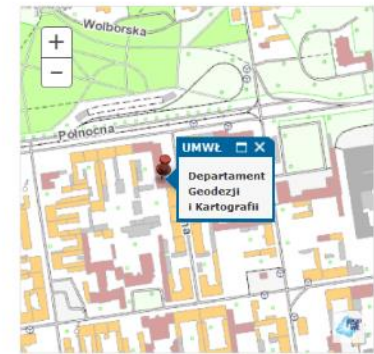

07-06-2016

Uzupełnienie warstwy „Mapy glebowo – rolnicze” w Geoportalu Województwa Łódzkiego

Do wektorowej warstwy „Mapy glebowo – rolnicze” w Portalu map glebowo-rolniczych i geologicznych dołożono mapy z terenu dwóch kolejnych powiatów: pabianickiego i łęczyckiego. Oprócz wektorowej warstwy „Mapy glebowo – rolnicze” w ww. Portalu znajduje się warstwa „Mapy glebowo-rolnicze – raster”, która pokrywa całe województwo łódzkie. Portal map glebowo-rolniczych i geologicznych zawiera informacje o kompleksach przydatności...

[Czytaj więcej...](#)

Zobacz Geoportal
Województwa Łódzkiego

Baza Adresowa Województwa Łódzkiego co dalej?

Rozpoczęły się prace związane z aktualizacją Bazy Adresowej Województwa Łódzkiego. Tworzony jest Opis Przedmiotu Zamówienia oraz warunki udziału w postępowaniu.

Opis przedmiotu zamówienia obejmujący między innymi funkcjonalność aplikacji do prowadzenia Bazy Adresowej Województwa Łódzkiego powstaje na podstawie doświadczenia zebranego podczas naszych wspólnych prac, rozmów oraz Państwa uwag przekazywanych podczas ostatnich lat naszej wspólnej „mrówczej” pracy w okiełzaniu „nowej” rzeczywistości związanej z prowadzeniem ewidencji miejscowości, ulic i adresów z systemie teleinformatycznym.

Baza Adresowa Województwa Łódzkiego co dalej?

Aktualizacja Bazy Adresowej Województwa Łódzkiego to nie tylko ta część widoczna dla Operatorów.

Wykonywana jest modernizacja sprzętu informatycznego – tak „maszyn fizycznych” jak również oprogramowania zarządczego. Prace te wykonywane są w tak zwanym międzyczasie.

W ramach zamówienia aktualizacji podlegać będzie:

- środowisko serwerowe (sprzętowe),
- aplikacje zarządcze i konfiguracyjne środowiska,
- aplikacja do prowadzenia Bazy Adresowej Województwa Łódzkiego (ewidencji miejscowości, ulic i adresów).

Baza Adresowa Województwa Łódzkiego co dalej?

Baza Adresowej Województwa Łódzkiego wspiera gminy
Gminy wspierają Bazę Adresową Województwa Łódzkiego.

Jeżeli mają Państwo uwagi dotyczące funkcjonalności aplikacji,
które należy dodać, poprawić zachęcamy do podzielenia się z nami.
Jesteśmy otwarci na wszelkie sugestie.

bawl@lodzkie.pl

Czekamy na Państwa propozycje.

Teraz jeszcze jest czas, by coś poprawić, dodać lub zmienić.

Baza Adresowa Województwa Łódzkiego co teraz?

Nowy użytkownik – co robimy ?

bawl@lodzkie.pl

W przypadku pytań/wątpliwości - „korepetycje przez telefon”

Telefon: 42 663 36 42

Spotkania indywidualne – terminy umawiane indywidualnie

Łódź, ul. Solna 14

Zapraszam do kontaktu.

Baza Adresowa Województwa Łódzkiego pamiętajmy o Geoportalu Województwa Łódzkiego

Jeżeli mają Państwo uwagi dotyczące funkcjonalności **Geoportalu Województwa Łódzkiego**, które należy dodać, poprawić zachęcamy do podzielenia się z nami.

Jesteśmy otwarci na wszelkie sugestie.

geoportal@lodzkie.pl

Państwa propozycje zmian będą wykorzystane w pracach projektowych dotyczących rozwoju Geoportalu Województwa Łódzkiego oraz aplikacji mobilnej.

Bazy Adresowej Województwa Łódzkiego, Geoportal Województwa Łódzkiego mobilnie korzystamy z zasobów

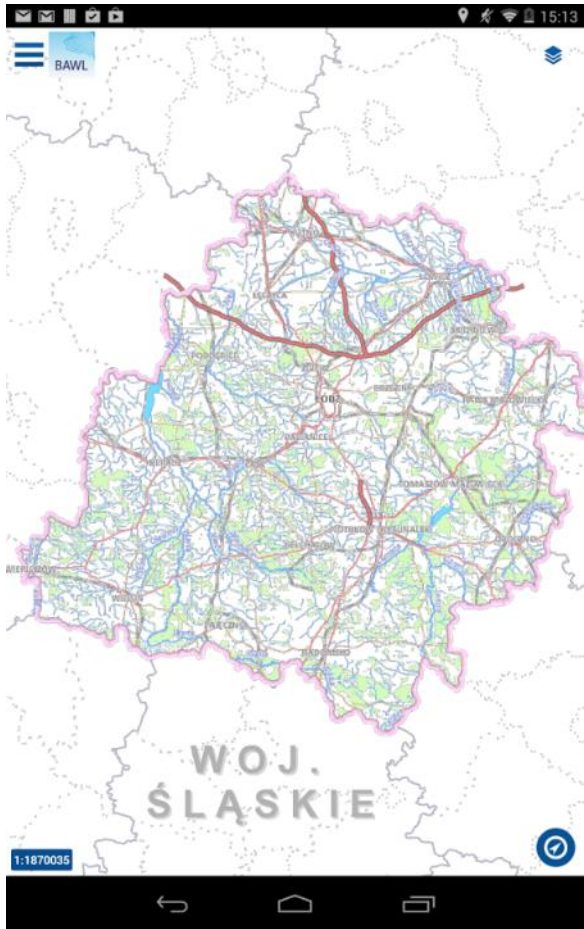

Zapewnia dostęp do danych Bazy Adresowej Województwa Łódzkiego oraz Geoportalu Województwa Łódzkiego

Aplikacja umożliwi użytkownikowi przeglądanie kompozycji mapowych oraz dostarcza następujące funkcje:

- nawigacja w oknie,
- pomiar długości,
- pomiar powierzchni,
- dodawanie zewnętrznych usług WMS,
- podanie aktualnej pozycji – umożliwi użytkownikowi wysłanie pocztą elektroniczną listu zawierającego link do aktualnego obszaru mapy wraz z aktualną pozycją urzędu,
- rejestrowanie i zapisywanie trasy – umożliwi użytkownikowi rejestrację i śledzenie własnej trasy na mapie na podstawie sygnału GPS, a także jej zapisanie, wyświetlenie oraz wysłanie w formacie KML,
- dodanie publikacji pozycji na portalach facebook, twitter oraz google+,
- funkcja zgłaszania błędów.

Geoportal Województwa Łódzkiego informacja przestrzenna się rozprzestrzenia

Statystyka Geoportalu Województwa Łódzkiego na podsumowanie

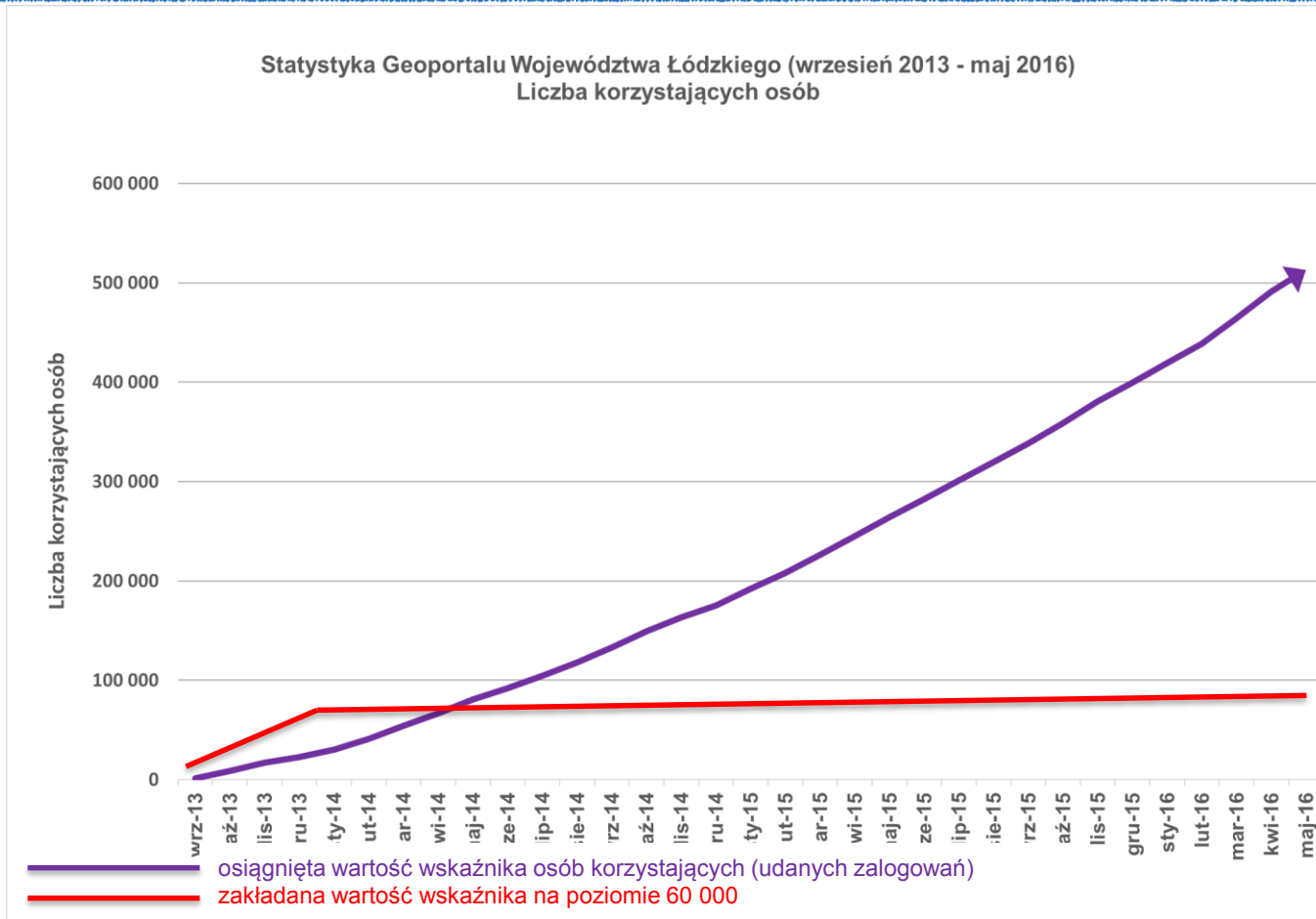

Statystyka Geoportalu Województwa Łódzkiego na podsumowanie

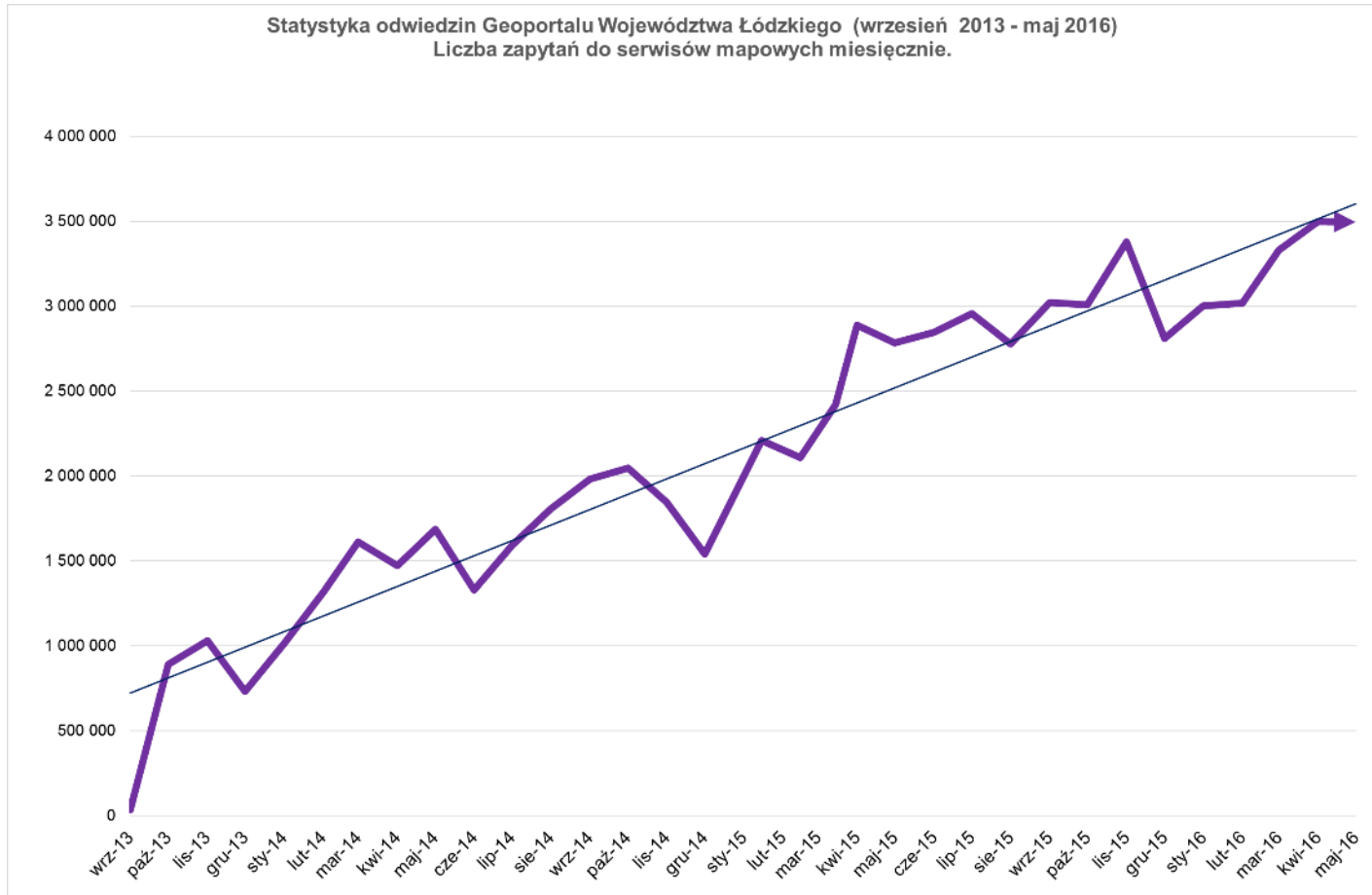

**Baza Adresowa Województwa Łódzkiego
stan na dziś i perspektywy rozwoju**

...wiem, że tak zwany dobry adres
to człowiek, a nie ulica...

Dorota Terakowska

DZIĘKUJĘ ZA UWAGĘ

Joanna Zalewska

bawl@lodzkie.pl

geoportal@lodzkie.pl

joanna.zalewska@lodzkie.pl

promuje
łódzkie